

ENGLOBE

Marie Curie Actions: ITN

Administratives Management
Universität Potsdam



Dr. Regina GERBER
05/05/2010

ENGLOBE

Marie Curie Actions: ITN

1. Vertragsbedingungen
2. Finanzkalkulation
3. Finanzberichte
4. Managementaufgaben

1. Vertragsbedingungen (I)

- Vertragsnummer: **PITN-GA-2009-238285**
14/10/2009 Unterzeichnung durch Kommission
29/10/2009 Beitritt aller Partner zum Vertrag
- Vertragsbeginn: **01/11/2009**
- Vertragsdauer: 48 Monate (**01/11/2009 – 31/10/2013**)
- Maximale Zuwendung der EU: **2.643.956,64 €**
Anteil UP: **519.834,24 €**
Vorschusszahlung (23/10/2009): **1.718.571,82 €**
Garantiefonds: **132.197,83 € (=5%)**
- Berichtsperioden:

1)	1 - 24 Monate
2)	26 - 48 Monate

1. Vertragsbedingungen (II)

Hauptvertrag	Zuwendungsvereinbarung
Annex I	Arbeitsbeschreibung
Annex II	Allgemeine Bedingungen
Annex III	Besondere Bedingungen
Annex IV	Form A, Beitrittsformular
Annex V	Form B, Neue Partner
Annex VI	Form C, Finanzabrechnung
Annex VII	Form D, Prüfbescheinigung

1. Vertragsbedingungen (III)

Konsortialvertrag	20 Seiten plus Anlagen
Unterschriftsseiten	von allen Partnereinrichtungen unterzeichnet
Anhang 1	Zugangsrechte für Vorwissen
Anhang 2	Ausschluss von Zugang zum Vorwissen
Anhang 3	Beitritt neuer Partner
Anhang 4	Tochtereinrichtungen
Anhang 5	Liste der Mitglieder und Kontaktpersonen
Anhang 6	Finanzplan
Anhang 7	Liste von Dritten

1. Vertragsbedingungen (IV)

Konsortialpartner:

01 - UP	Universität Potsdam
02 - UC	Universidade de Coimbra
03 - UVSQ	Université de Versailles Saint-Quentin-en- Yvelines
04 - UZ	Uniwersytet Zielonogorski
05 - TUB	Technische Universitaet Berlin
06 - NUIG	National University of Ireland, Galway
07 - METU	Middle East Technical University
08 - CSIC	Agencia Estatal Consejo Superior de Investigaciones Cientificas
09 - QUEENS	Queen ´s University Belfast

1. Vertragsbedingungen (V)

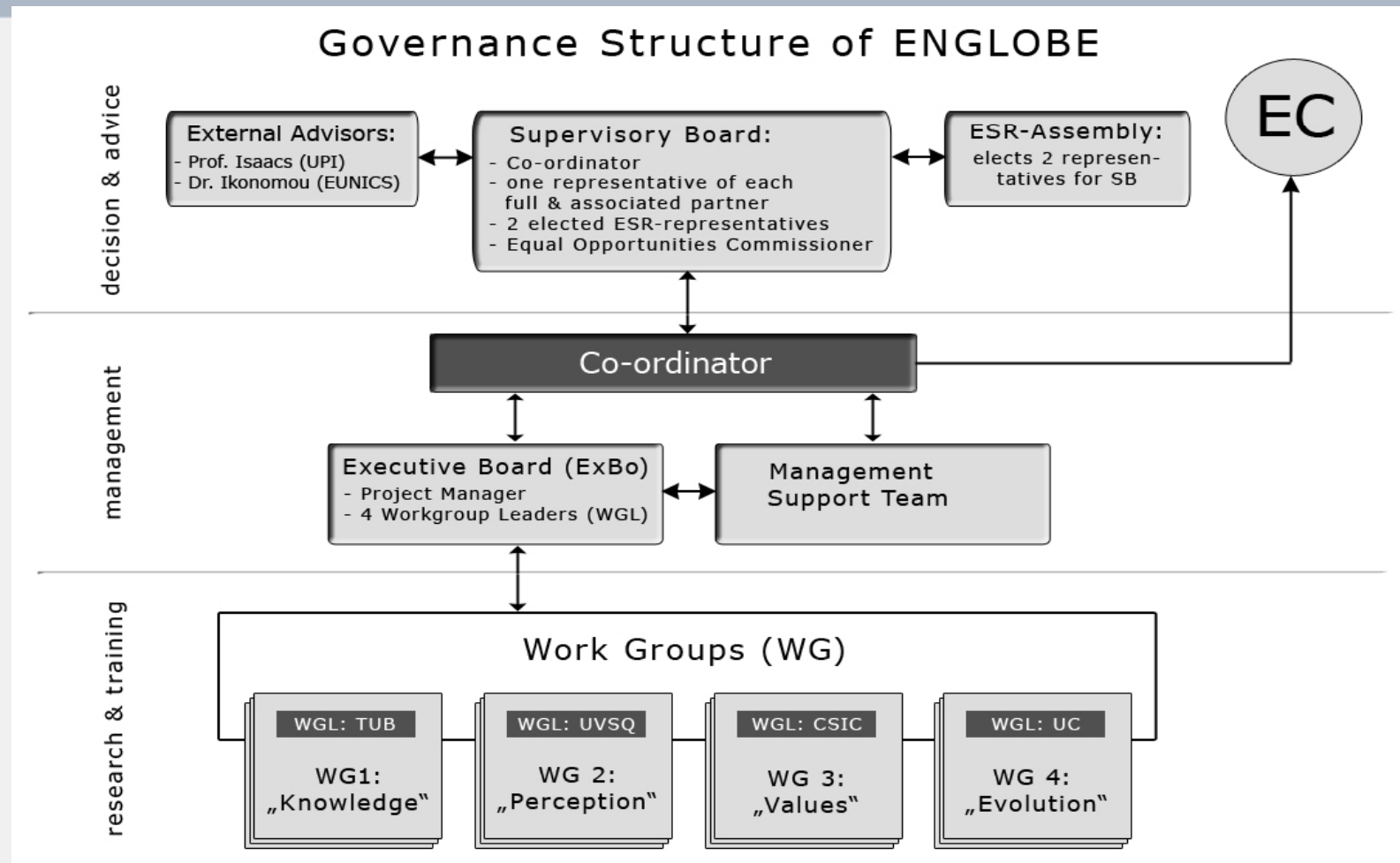

2. Finanzkalkulation(I)

**Was macht das Leben
eines Marie Curie Netzwerkadministrators schwer?**

- 1. Erfahrungen aus Vorgänger Netzwerken (FP5, FP 6).**
- 2. Vorausschauende Blicke in die nächsten Arbeitsprogramme.**
- 3. Verwaltung und Wissenschaft können sich nicht leiden.**
- 4. Verwaltungen wissen nichts oder wollen nichts wissen.**
- 5. Wissenschaftler glauben, alles allein machen zu müssen.**
- 6. Marie Curie Wissenschaftler haben keine Ansprechpartner an den Gasteinrichtungen.**

2. Finanzkalkulation(II)

Arbeitsprogramm 2008 - UP

Kategorie	Kalkulation	Plan
A	$34.500 / 12 \text{ M} \times 36 \text{ Monate} +$ $500 \text{ €} \times 36 \text{ M}$ $800 \text{ €} \times 36 \text{ M}$	103.500 23.400 126.900 * Länderkoeffizient
B	Entfernung < 500 - > 10.000 km = $\emptyset 750 \text{ €}^* \text{ Anzahl der Projektjahre}$	3.000
C	2.000 € einmalig nach 12 M	2.000
D	300 € / Forscher / Monat	10.800

2. Finanzkalkulation(III)

Kategorie	Kalkulation	Plan
E	600 € / Forscher / Monat	21.600
F	300 € / Gast / Tag	0 oder xxx
G	A – F Achtung: Für das gesamte Projekt!	7%
H	A – F (außer Untervertrag und Dritte)	10%
TOTAL	A - H	xxx

2. Finanzkalkulation (IV)

Zahlungsmodalitäten:

Vorschusszahlung in drei Tranchen

1. 20% bei Projektbeginn
2. 70% bei Einstellung der ESR und Einreichung der Declaration of Conformity
3. 10% bei Eingang der Finanzabrechnung beim Koordinator

➔ Einrichten eines Zinskontos beim Koordinator

ENGLOBE

2. Finanzkalkulation (V)

					1st period 01.11.2009-30.09.2011			
Contractor	Budget Plan	% per contractor	1-2 Year Plan	1-2 Year EU- Contribution	1. payment 11.2009 20%	2. payment 2010 70%	3. payment 2011 10%	3-4 Year Plan
01-UP	519.834,24	19,66	280.605,06	311.900,55	62.380,11	218.330,38	31.190,05	239.229,18
02-UC	168.725,69	6,38	90.546,89	101.235,41	20.247,08	70.864,79	10.123,54	78.178,80
03-UVSQ	383.024,81	14,49	200.248,66	229.814,89	45.962,98	160.870,42	22.981,49	182.776,15
04-ZU	141.086,00	5,34	75.959,28	84.651,60	16.930,32	59.256,12	8.465,16	65.126,72
05-TUB	365.648,79	13,83	195.975,74	219.389,27	43.877,85	153.572,49	21.938,93	169.673,05
06-NUIG	199.295,80	7,54	106.681,11	119.577,48	23.915,50	83.704,24	11.957,75	92.614,69
07-METU	315.953,00	11,95	169.747,41	189.571,80	37.914,36	132.700,26	18.957,18	146.205,59
08-CSIC	352.855,81	13,35	191.093,91	211.713,49	42.342,70	148.199,44	21.171,35	161.761,90
09-QUEENS	197.532,50	7,47	103.660,49	118.519,50	23.703,90	82.963,65	11.851,95	93.872,01
	2.643.956,64	100,00	1.414.518,55	1.586.373,99	317.274,80	1.110.461,79	158.637,40	1.229.438,09
					1.586.373,99			
project total	2.643.956,64							
pre-financing	1.718.571,82							
5% bis zum PJ-Abschluss	132.197,83							
EC contribution	1.586.373,99							

2. Finanzkalkulation (VI)

ABER ...

... nicht alle ESR sind verheiratet.

... nicht alle ESR haben Anspruch auf 750 EUR Reisekostenzuschuss.

→ Damit ändert sich das geplante Budget in den Kategorien A, B, G und H.

→ Leider meistens nach unten.

ENGLOBE

2. Finanzkalkulation (VII)

	01-UP Plan	2 ESR - Änderung	Differenz
A	257.607	246.645	10.962
B	6.000	7.500	1.500
C	4.000	4.000	0
D	21.600	21.600	0
E	43.200	43.200	0
F	0	0	0
G	154.185	149.472	4.713
H	33.240	32.294	946
TOTAL	519.833	504.711	15.121

ENGLOBE

3. Finanzbericht (I)

CORDIS 2007 - 2013

You are here: > [FP7 Home](#) > Project Management > Select report > ...

Regina GERBER [ngerbere]

Select Report

Please choose one of the following:

1. Create a new report by clicking the button 'Create New Report'.
2. Continue editing an existing report by clicking the link in the column 'Form name' of the table 'Intermediate Reports' for target Report.
3. Delete an existing report by clicking the link in the column 'Delete' of the table 'Intermediate Reports' for target Report.

Instrument MC - Support for training and career development of researchers (Marie Curie)

Project Information 238285

Username ngerbere

Report type ITN Periodic Report

Participant 1-UNIVERSITAET POTSDAM

Intermediate Reports

Username	Participant Index	Form name	Period	Date created	Date last updated	Status	Delete	Print
Reporting Period 1								
Create New Report								

Submitted Reports

Report status Submitted

Username	Participant Index	Form name	Attachments	Period	Date submitted	Date replicated	Status
----------	-------------------	-----------	-------------	--------	----------------	-----------------	--------

Select report

Select organisation

ENGLOBE

3. Finanzbericht (II)

European Commission
RESEARCH - Form C Editor

Help | Log

Project Information

General

Show

Details

Reporting Period : no. 1 (from 01/11/2009 - to 31/10/2011)

Submission Histor

Beneficiaries List ?

Reporting Period : no. 1 (from 01/11/2009 - to 31/10/2011)

	Beneficiary	Beneficiary No.	Short Name	Status	Actions
	UNIVERSITAET POTSDAM	1	UP	-	
	UNIVERSIDADE DE COIMBRA	2	UC	-	
	UNIVERSITE DE VERSAILLES SAINT-QUENTIN-EN-YVELINES.	3	UVSQ	-	
	Uniwersytet Zielonogorski	4	UZ	-	
	TECHNISCHE UNIVERSITAET BERLIN	5	TUB	-	
	NATIONAL UNIVERSITY OF IRELAND, GALWAY	6	NUIG	-	
	MIDDLE EAST TECHNICAL UNIVERSITY	7	METU	-	
	AGENCIA ESTATAL CONSEJO SUPERIOR DE INVESTIGACIONES CIENTIFICAS	8	CSIC	-	
	QUEEN'S UNIVERSITY BELFAST	9	QUEENS	-	

Showing page 1 | 1

Submit to EC

Erster Bericht nach 24 Monaten!

- Informationen und Erklärungen
- Kontakt zu Verwaltungspersonal
- Finanzabfrage nach einem Jahr
- Kostenerklärungen sammeln und dokumentieren
- Pauschalsummen abrechnen, aber dokumentieren

→ Die Kommission überlegt noch.

4. Managementaufgaben (I)

wissenschaftlich	administrativ
Vertragsverhandlung (Annex I)	Vertragsverhandlung GA
Stellenanzeigen	Vertragsinformationen
Auswahl-, Einstellungsverfahren	Konsortialvertrag
Karrierentwicklungsplanung	Einstellungen
Doktorandenbetreuung- und Ausbildung	Konformitätsbescheinigungen
Nachverfolgen der Karriereentwicklung	Evtl. Vertragsänderungen
Sicherung der Projektergebnisse	Buchungen, Berichte, Dokumentation und Archivierung

4. Managementaufgaben (II)

- Annahme und Verwalten der Zuwendung
- Einrichten eines Zinskontos
- Verteilen der Zuwendung
- Kontrolle (12 Monate)
- Finanzberichte erstellen
- Unterlagen dokumentieren
- Bis fünf Jahre nach Vertragsabschluss aufbewahren

Auf dass sich alles gut entwickelt.



Vielen Dank.